

Dossier de Consultation : Projet d'extension de la Réserve Naturelle Régionale « Tourbière de Ligné »

Le plan de gestion du site 2017-2022, fruit d'une démarche de préservation du site associant le propriétaire, les acteurs locaux concernés (collectivités, associations, usagers...) et la communauté scientifique au travers du Conseil scientifique régional du patrimoine naturel (CSRPN), intègre d'ores et déjà ces parcelles.

Lorsque les parcelles de la Boire de Ligné seront intégrées à la RNR, elles seront soumises à la même réglementation que l'ensemble du site.

Carte de localisation de la Boire de Ligné (En haut à gauche : 4 parcelles).

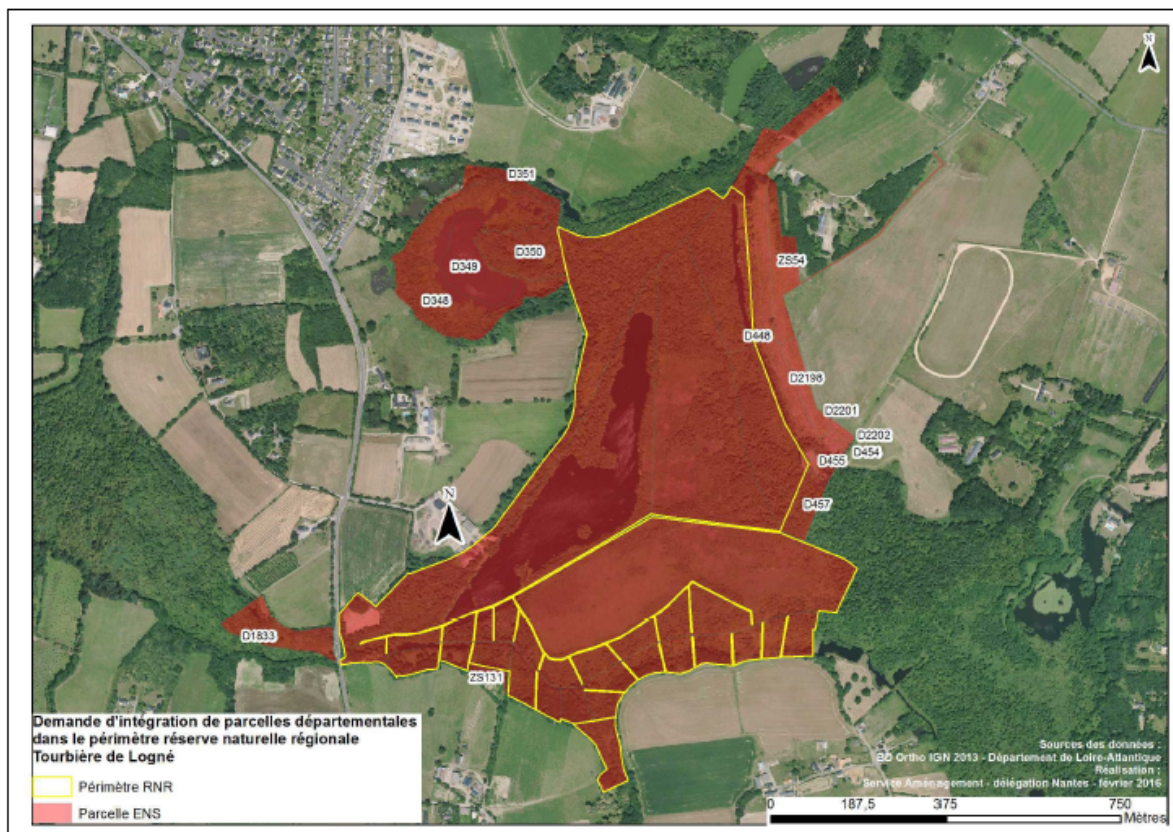

Boire de Ligné 4 parcelles	
Référence parcelle	Surface m ²
D 348	53 965
D 349	17 045
D 350	18 096
D 351	5 455
	Total 94 561